

# AUDIÊNCIA PÚBLICA ROCHEDO/MS PRESTAÇÃO DE CONTAS DO 3º QUADRIMESTRE SETEMBRO, OUTUBRO, NOVEMBRO E DEZEMBRO DE 2023.

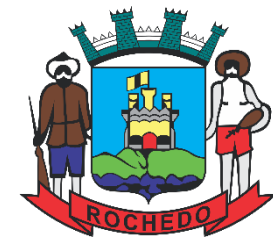

SECRETARIA MUNICIPAL DE SAÚDE  
ROCHEDO - MS



**SECRETARIA MUNICIPAL DE SAÚDE**

**FRANCISCO DE PAULA RIBEIRO JUNIOR**  
**PREFEITO MUNICIPAL**

**CARLOS ROBERTO DA SILVA**  
**SECRETÁRIO MUNICIPAL DE SAÚDE**

**RAYSSA GOMES TOMÁS**  
**TÉCNICO MUNICIPAL DO DIGISUS**

**ANTÔNIO RODRIGUES DE OLIVEIRA**  
**PRESIDENTE DO CONSELHO MUNICIPAL DE SAÚDE**



## **Audiência Pública 3º Quadrimestre de 2023**

**Este relatório do 3º quadrimestre de 2023, tem como finalidade:**

- **Expor e assim cumprir o que estabelece a lei complementar nº 141 de 13 de janeiro de 2012 parágrafo 5º artigo nº 36 onde institui o valor Mínimo a ser aplicado anualmente em ações e serviços públicos em Saúde pelo Município.**
- **Seguindo o conceito que a própria lei define no seu art. 2º: considerar-se-ão como despesas com ações e serviços Públicos de saúde aqueles voltados para, promoção, proteção e Recuperação da saúde**
- **Atendendo, simultaneamente, aos princípios Estatuídos: no art.7º da lei nº 8.080, e também atendendo a recomendação de número 06 do Ministério Público Federal no que diz da elaboração de Relatórios detalhados dos quadrimestres.**

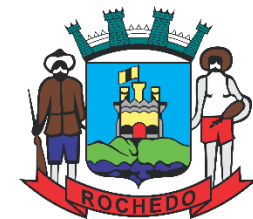

**A Secretaria Municipal de Saúde reconhece a importância da realização de Audiência Pública:**

**“ Não é somente um cumprimento de uma exigência legal”**

**É também um importante espaço de democracia participativa e de controle social, a realização de audiência pública, se apresenta como espécie de “Prestação de Contas da Gestão” da Saúde Municipal.**

**Haja vista, que serão expostos os trabalhos desenvolvidos e os resultados alcançados na ampliação da oferta e da produção de serviços públicos na rede de saúde em função dos indicadores de saúde da população.**



## FINANCIAMENTO EM SAÚDE

▪ É o aporte de recursos financeiros para a viabilidade das Ações e serviços Públicos de Saúde (ASPS), Implementados pelos Estados, Municípios e Distrito Federal.

▪ Conforme: o § 1º do Art. 198 da Constituição federal de 1988(CF/88), o Sistema Único de Saúde será financiado com recursos da União, dos Estados e dos Municípios, além de fontes suplementares de financiamento, todos devidamente contemplados no orçamento da seguridade social de cada ente.





## FINANCIAMENTO EM SAÚDE

- A Lei Complementar nº 141/2012 preceitua que as despesas com saúde deverão ser financiadas com recursos movimentados por meio de fundos de saúde. Cada esfera governamental deve assegurar o aporte regular de recursos ao respectivo fundo de saúde de acordo com a Emenda Constitucional nº 29, de 2000.
- As transferências (regulares ou eventuais) da União para Estados, Municípios e Distrito federal estão condicionadas à contrapartida destes níveis de governo. Os repasses ocorrem por meio de transferências fundo a fundo realizadas pelo Fundo Nacional de Saúde (FNS) diretamente para os Estados Distrito Federal e Municípios, ou pelo Fundo estadual de saúde aos municípios, de forma regular e automática, proporcionando que Gestores Estaduais e Municipais possam contar com recursos previamente pactuados, no devido tempo, para o cumprimento de sua Programação de Ações e Serviços de saúde.

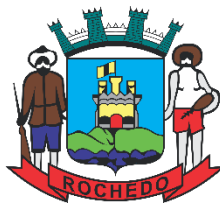

## Sobre a porcentagem de aporte regular e obrigatório dos municípios, em ações e Serviços de Saúde:

- A Lei Complementar nº 141, de 13 de janeiro de 2012, estabelece a base de cálculo e a aplicação mínima em ações e serviços públicos de no **MÍNIMO 15%** da Arrecadação dos Impostos Próprios acrescidos das Transferências Constitucionais.

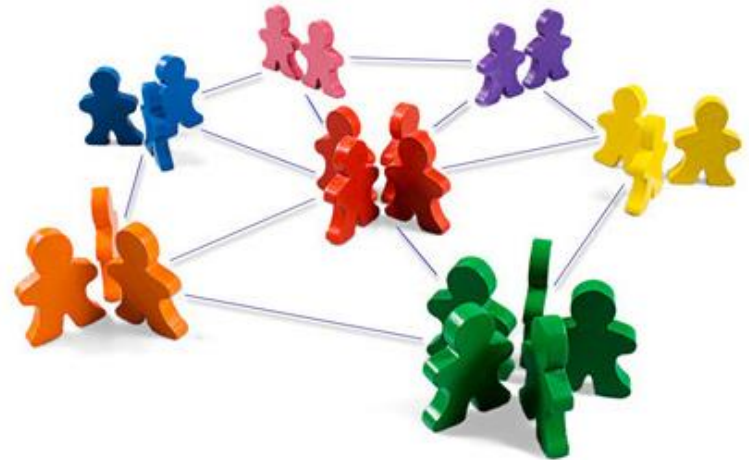



## CONHEÇA NOSSAS UNIDADES:

### 1- ESTRATÉGIA DA SAÚDE DA FAMÍLIA – URBANA E RURAL

- Unidade Urbana: Dr Pedro Jorge Vieira.
- Unidade Rural - Pontos de Atendimentos: Regiões do Pira-Parque, Aldeia Balsamo, Fortaleza, Água Boa e Campo Alegre, Pontinha, Baeta, Angico e Barra do Jatobá).

HORÁRIO DE ATENDIMENTO AO PÚBLICO DE SEGUNDA A SEXTA  
DAS 07:00 ÀS 11:00 E DAS 13:00 ÀS 17:00 HORAS.

ATENDIMENTO RURAL NOS PONTOS DE ATENDIMENTOS NAS SEGUNDAS, TERÇAS E  
QUINTAS CONFORME CRONOGRAMA DE VISITA E OS ATENDIMENTOS AO PÚBLICO NA  
UNIDADE NA QUARTA E SEXTA-FEIRA.

**CONTATO: 67 3289-1161**



## 2-EQUIPE MULTIDISCIPLINAR

LOCALIZADO NA RUA BAHIA, ESQUINA COM A RUA DUQUE DE CAXIAS, CENTRO.

ATENDIMENTO AO PÚBLICO DAS 07:00 ÀS 11:00 E DAS 13:00 ÀS 17:00 HORAS, DE SEGUNDA A SEXTA FEIRA.

- A EQUIPE É COMPOSTA POR 02 (DUAS) FISIOTERAPEUTA, 01 (UMA) FONOAUDIÓLOGA, 01(UMA) PSICÓLOGA, 01 (UMA) TERAPEUTA OCUPACIONAL, 01(UMA) NUTRICIONISTA, 01 (UMA) RECEPCIONISTA E 01 (UM) AUXILIAR DE SERVIÇOS GERAIS.



### **3-UNIDADE MISTA SENHOR BOM JESUS DA LAPA “AMBULATÓRIO”**

LOCALIZADA NA RUA DUQUE DE CAXIAS, 228, CENTRO.  
**CONTATO: 67 3289-1161**

HORÁRIO DE ATENDIMENTO AO PÚBLICO DAS 07:00 ÀS 11:00 E DAS 13:00 ÀS 17:00 HORAS DE SEGUNDA A SEXTA.

### **4-UNIDADE MISTA SENHOR BOM JESUS DA LAPA “URGÊNCIA E EMERGÊNCIA”**

LOCALIZADA NA RUA DUQUE DE CAXIAS, 228, CENTRO  
**CONTATO: 67 3289-1249**

**HORÁRIO DE ATENDIMENTO 24 HORAS.**



## 5- COORDENADORIA DE CONTROLE DE VETORES E ENDEMIAS

ESTÁ LOCALIZADA NA RUA MATO GROSSO, 294 CENTRO.

**CONTATO: 67 3289-1337**

A EQUIPE É FORMADA POR 01 (UM) DIRETOR, 06 (SEIS) AGENTES DE CONTROLE DE ENDEMIAS E 01 ASSISTENTE ADMINISTRATIVO.

HORÁRIO DE ATENDIMENTO AO PÚBLICO DAS 07:00 AS 11:00 E DAS 13:00 AS 17:00 HORAS  
DE SEGUNDA A SEXTA.

## 6-VIGILÂNCIA SANITÁRIA E ZONÓSES

ESTA LOCALIZADA NA RUA MATO GROSSO, 294 – CENTRO.

**CONTATO: 67 3289-1337**

O SEU QUADRO É COMPOSTO 01 FISCAL DE VIGILÂNCIA SANITÁRIA, 02 ASSISTENTE ADMINISTRATIVO, 01 MÉDICA VETERINÁRIA.

HORÁRIO DE ATENDIMENTO DAS 07:00 ÀS 11:00 HORAS E DAS 13:00 ÀS 17:00 HORAS  
DE SEGUNDA A SEXTA



## 7- VIGILÂNCIA EPIDEMIOLÓGICA

ESTÁ LOCALIZADA NO PRÉDIO DA ESF URBANO, SITUADO NA RUA DUQUE DE CAXIAS, 228 CENTRO.

**CONTATO: 67 3289-1161**

A EQUIPE É COMPOSTA POR 01 (UMA) ENFERMEIRA E 01(UM) ASSISTENTE DE ADMINISTRAÇÃO.

HORÁRIO DE ATENDIMENTO AO PÚBLICO DAS 07:00 ÀS 13:00 DE SEGUNDA A SEXTA.



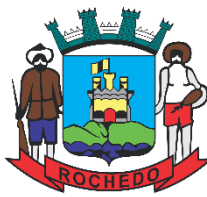

# COORDENADORA DA ATENÇÃO BÁSICA E ENFERMEIRA SÉFORA WANDERLEY DE SOUSA



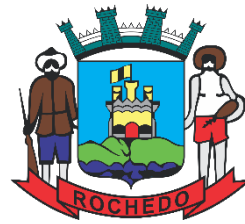

A **Estratégia Saúde da Família (ESF)** busca promover a qualidade de vida da população brasileira e intervir nos fatores que colocam a saúde em risco, como falta de atividade física, má alimentação e o uso de tabaco. Com atenção integral e contínua, o ESF se fortalece como uma porta de entrada do Sistema Único de Saúde (SUS).

Em paralelo à prevenção de doenças, a unidade atua em outras frentes primordiais para proteger a saúde dos cidadãos, como fornecer diagnóstico preciso e oferecer tratamento e reabilitação adequados aos pacientes.





## PROGRAMAS PRECONIZADOS

O ESF ainda atuam no desenvolvimento de todos os programas preconizados pelo ministério de saúde:

- Hipertensão,
- Puericultura,
- Acompanhamento Pré-Natal,
- Planejamento Familiar,
- IST/AIDS,
- Prevenção de Câncer do Colo do Útero,
- Saúde do Homem e do Idoso.



## DISPONIBILIZA OS SEGUINTE SERVIÇOS À POPULAÇÃO

- Aferição de pressão arterial, glicemia capilar, curativos, inalações;
- Medicamentos via oral, endovenosa e intramuscular;
- Testes rápidos, HIV, Hepatite C, Hepatite B, Sífilis;
- Sondagens, testes do pezinho, vacinas, coletas preventivos;
- Consultas médicas, de enfermagem, odontológicas e encaminhamento para especialidades;
- Visitas domiciliares com profissionais das equipes e visitas com Agentes Comunitário de Saúde.





## RELAÇÃO DE ATENDIMENTO QUADRIMESTRAL

ATENDIMENTOS DO MÊS DE SETEMBRO A DEZEMBRO DE 2023

- MÉDICO: 1.434 ATENDIMENTOS.
- ENFERMEIRO: 574 ATENDIMENTOS.
- TÉCNICO DE ENFERMAGEM: 2.646 ATENDIMENTOS.
- DENTISTA: 515 ATENDIMENTOS
- AGENTE DE SAÚDE: 7.152 ATENDIMENTOS

TOTAL 12.321 ATENDIMENTOS.

FONTE: E-SUS

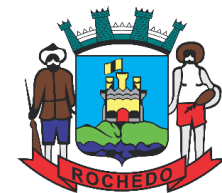

# SAÚDE DA MULHER

## PREVENTIVOS

<b>PREVENTIVOS REALIZADOS</b>	<b>117</b>
PREVENTIVOS ALTERADOS - ASC-US	<b>05</b>
PATOLOGIA CERVICAL - ASC-H	<b>02</b>
PATOLOGIA INTRAEPITELIAIS CERVICAIS	<b>02</b>





## SALA DE VACINAÇÃO DA ESTRATÉGIA DA SAÚDE DA FAMÍLIA DOSES APLICADAS NO QUADRIMESTRE

VACINA	SET	OUT	NOV	DEZ	TOTAL
<u>BCG</u>	01	0	0	0	<b>01</b>
DT ADULTO	75	39	49	64	<b>227</b>
DTP	32	13	15	13	<b>73</b>
DTPa Adulto	10	05	07	05	<b>27</b>
<u>FA</u>	56	24	29	12	<b>121</b>
HEP A	08	08	02	09	<b>27</b>
HEP B	41	21	22	22	<b>106</b>
HPV QUADRI	32	09	13	25	<b>79</b>
MEN CONJ C	32	22	18	11	<b>83</b>
PENTA	19	24	17	14	<b>74</b>



VACINA	SET	OUT	NOV	DEZ	TOTAL
PNEUMO 10	23	27	14	19	<b>83</b>
TRIPLICE VIRAL	26	25	17	30	<b>98</b>
VARICELA	33	13	14	16	<b>76</b>
POLIO VIP	18	24	17	14	<b>73</b>
POLIO VOP	28	11	13	15	<b>67</b>
VRH – ROTAVIRUS	10	16	11	10	<b>47</b>
ANTI RABICA	05	05	03	01	<b>14</b>
MENINGO ACWY	09	04	05	15	<b>33</b>
COVID-19 (coronavac/astrazneca/ janssen/pfizerbaby)	27	05	29	24	<b>85</b>

FONTE: SI-PNI



# PRÉ-NATAL E TESTE DO PEZINHO



# VACINAÇÃO – ESF URBANO

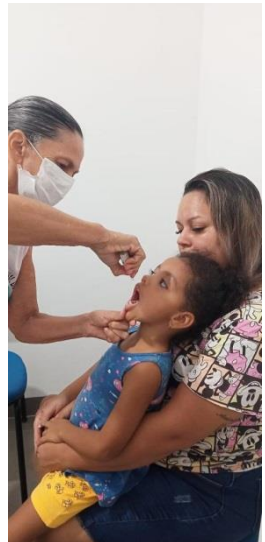

# ENTREGA DE PROTETORES SOLAR AOS ACS





# CAPACITAÇÃO PARA OS ACS URBANO E RURAL SOBRE O SISTEMA ESUS



# AÇÃO DE VACINAÇÃO – “DIA D” DA CAMPANHA NACIONAL DE MULTIVACINAÇÃO PARA AS CRIANÇAS E ADOLESCENTES.





**EQUIPE DO ESF URBANO JUNTAMENTE COM A VIGILÂNCIA, EM SAÚDE DO TRABALHADOR, ESTEVE NA EMPRESA NATURAGRIG ALIMENTOS REALIZANDO ACOLHIDA DOS NOVOS ESTRANGEIROS, ORIENTANDO SOBRE O FUNCIONAMENTO DAS UNIDADES DE SAÚDE E TAMBÉM FOI REALIZADA EM LOCO VACINAÇÃO AOS PROFISSIONAIS**



# AÇÕES REALIZADAS NA ESTRATÉGIA DE SAÚDE DA FAMÍLIA – URBANA OUTUBRO ROSA – EMPRESA NATURAFRIG





# AÇÕES ESF URBANA COM APOIO DA SAÚDE BUCAL, E-MULTI E ESF RURAL

## OUTUBRO ROSA







# OUTUBRO ROSA – VIDA SAÚDAVEL



## OUTUBRO ROSA – VIDA SAÚDAVEL





# OUTUBRO ROSA – PALESTRA COM A ENFERMEIRA SÉFORA COM AS MULHERES DO PROGRAMA + SOCIAL



# ATENDIMENTO ODONTOLÓGICO E VISITAS DOMICILIARES

## DENTISTA GABRIELA VIEIRA

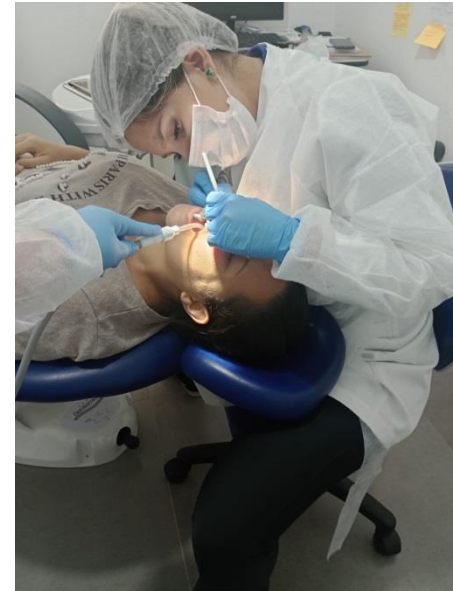

## PRODUÇÃO DO QUADRIMESTRE CENTRO DE MULTIPLAS ESPECIALIDADES

DESCRIÇÃO	SET	OUT	NOV	DEZ	TOTAL
ATENDIMENTO DE FISIOTERAPIA – RONILDA RIBEIRO	91	133	49	95	<b>368</b>
ATENDIMENTO DE FISIOTERAPIA – CAROLINE MARIA	162	132	150	94	<b>538</b>
ATENDIMENTO NUTRICIONISTA	43	43	206	167	<b>429</b>
ATENDIMENTO TERAPEUTA OCUPACIONAL	6	5	23	8	<b>42</b>
FONOAUDIOLÓGICA INDIVIDUAL	46	33	39	36	<b>154</b>
PSICOLOGICA INDIVIDUAL	64	115	90	87	<b>356</b>
ATENDIMENTO SERVIÇO SOCIAL	7	1	3	4	<b>15</b>





## ATENDIMENTOS REALIZADOS COM A FONOAUDIÓLOGA ANDREA PALHARES

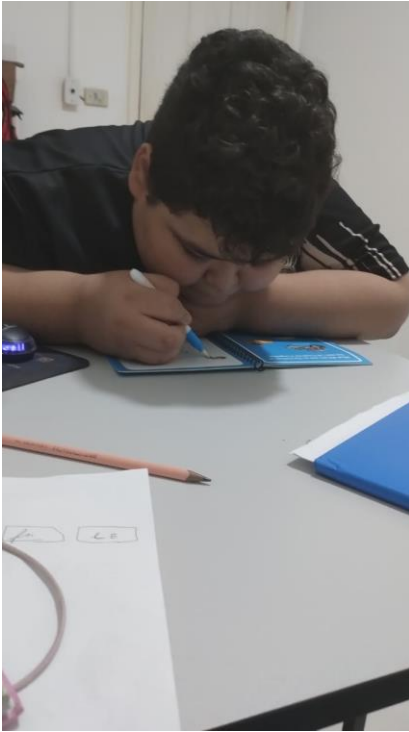

## RONILDA RIBEIRO - FISIOTERAPEUTA



## ANA PAULA ORMOND - PSICÓLOGA

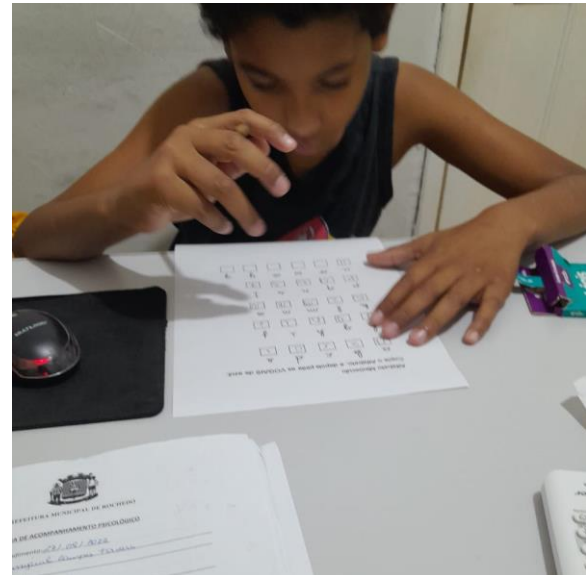



**FISIOTERAPEUTAS RONILDA RIBEIRO E CAROLINE MARIA FREITAS DESENVOLVERAM AS ATIVIDADES DO PSE - "PROGRAMA SAÚDE NA ESCOLA" ABORDANDO O TEMA "REEDUCAÇÃO POSTURAL E A IMPORTÂNCIA DA REALIZAÇÃO DAS ATIVIDADES FÍSICAS NAS ESCOLAS".**



**EQUIPE E-MULTI: PSICÓLOGA - ANA PAULA ORMOND E TERAPEUTA OCUPACIONAL - GISLAINE GOES REALIZOU PALESTRAS DE “PREVENÇÃO AO USO DE ÁLCOOL, TABACO E DROGAS” PARA OS ALUNOS DAS ESCOLAS DO MUNICÍPIO,**





## ATENDIMENTOS REALIZADOS COM A NUTRICIONISTA – ANAIZA ROMERO

ANTOPOMETRIA NAS ESCOLAS - PSE



## FONOAUDIÓLOGA - ANDREA PALHARES ESTEVE NA CEI E NA ESCOLA ESTADUAL JOSÉ ALVES RIBEIRO REALIZANDO A AÇÃO DO “PROGRAMA SAÚDE NA ESCOLA





## **COORDENADORIA DE VIGILÂNCIA EPIDEMIOLÓGICA**

AS AÇÕES DAS EQUIPES QUE ATUAM EM VIGILÂNCIA EM SAÚDE SÃO PAUTADAS PELOS INDICADORES DE SAÚDE PACTUADOS PELO GESTOR LOCAL, NOS DIVERSOS INSTRUMENTOS DE PACTUAÇÃO DE ÂMBITO NACIONAL, ESTADUAL E MUNICIPAL

A VIGILÂNCIA EM SAÚDE ESTÁ INCLUÍDA NO CAMPO DE AÇÃO DO SUS E DESENVOLVE PROGRAMAS RELEVANTES DE PREVENÇÃO E CONTROLE DENTRO DO MUNICÍPIO ATUANDO E COORDENANDO TODAS AS ÁREAS DE EPIDEMIOLOGIA, SANITÁRIA, CONTROLE DE VETORES E ENDEMIAS, IMUNIZAÇÃO E NOS PROGRAMAS DE TUBERCULOSE E HANSENÍASE E IST/AIDS.



## NOTIFICAÇÕES DOS AGRAVOS

AGRAVOS	SET	OUT	NOV	DEZ	TOTAL
ANIMAIS PEÇONHETOS	06	07	08	06	<b>27</b>
TURBERCULOSE	0	0	0	01	<b>01</b>
ACIDENTE DE TRABALHO	05	07	12	06	<b>32</b>
LEISHIMANIOSE	0	0	0	01	<b>01</b>
SIFILIS GESTANTES	02	03	0	05	<b>10</b>
SIFILIS NÃO ESPECIFICADA	03	04	0	0	<b>07</b>
CONJUTIVITE	06	0	0	0	<b>06</b>
LER DORT	0	0	03	0	<b>03</b>
VARICELA	0	0	0	0	<b>0</b>
ANTI RABICA	03	03	0	04	<b>10</b>
DERMATOSE	0	0	02	0	<b>02</b>
HIV GESTANTE	0	0	0	0	<b>0</b>
VIOLÊNCIA INTERPESSOAL/AUTO PROVOCADA	01	01	02	02	<b>06</b>

FONTE: SINAN



# ENFERMEIRA ESF RURAL

## JUSSARA COUTINHO



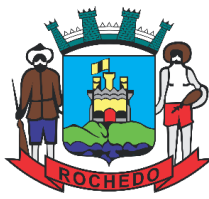

## RELAÇÃO DE ATENDIMENTO QUADRIMESTRAL

ATENDIMENTOS DO MÊS DE SETEMBRO A DEZEMBRO DE 2023

- MÉDICO: 555 ATENDIMENTOS.
- ENFERMEIRO: 464 ATENDIMENTOS.
- TÉCNICO DE ENFERMAGEM: 398 ATENDIMENTOS.
- DENTISTA: 183 ATENDIMENTOS
- AGENTE DE SAÚDE: 4.659 ATENDIMENTOS

TOTAL 6.259 ATENDIMENTOS.

FONTE: E-SUS



## OUTUBRO ROSA – AÇÃO NA REGIÃO DA ÁGUA BOA



## AÇÃO OUTUBRO ROSA - REGIÃO DO PIRAPARQUE





## ATENDIMENTOS NAS REGIÕES RURAIS.





# DIRETORA RESPONSÁVEL PELO UNIDADE MISTA “AMBULATÓRIO” JAINI ANDRADE



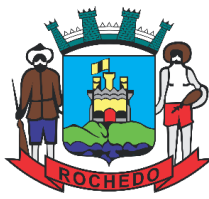

## RELAÇÃO DE ATENDIMENTO QUADRIMESTRAL

ATENDIMENTOS DO MÊS DE SETEMBRO A DEZEMBRO DE 2023

- MÉDICO: 6.817 ATENDIMENTOS.
- ENFERMEIRO: 15.246 ATENDIMENTOS.
- TÉCNICO DE ENFERMAGEM: 7.229 ATENDIMENTOS.
- DENTISTA: 792 ATENDIMENTOS

TOTAL 30.084 ATENDIMENTOS.

FONTE: E-SUS

## ATENÇÃO ESPECIALIZADA

DESCRIÇÃO	SET	OUT	NOV	DEZ	TOTAL
ATENDIMENTO CARDIOLOGISTA	43	35	39	37	<b>154</b>
ATENDIMENTO UROLOGISTA	39	35	77	53	<b>204</b>
ATENDIMENTO PEDIATRICO	44	40	38	-	<b>122</b>
ATENDIMENTO GINECOLOGISTA OBSTÉTRICA – USG DR JOSÉ RENATO	82	57	74	62	<b>275</b>
ATENDIMENTO GINECOLOGISTA OBSTÉTRICA – DRA LARISSA e MARIA ANDRIES	25	19	19	25	<b>88</b>
ATENDIMENTO DE ULTRASSONOGRRAFIA – DR JORGE	39	75	45	113	<b>272</b>





# Saúde de Rochedo

Médicos Especialistas que a Prefeitura disponibiliza para população

- **CARDIOLOGISTA**
- **PEDIATRA**
- **UROLOGISTA**
- **GINECOLOGISTA**
- **ULTRASSONOGRAFISTA**

As consultas são agendadas através do encaminhamento médico.

**SERVIDORA RESPONSÁVEL: MAIRA**  
**LOCAL: UNIDADE MISTA DE SAÚDE**





## **CENTRAL DE REGULAÇÃO**

**A CENTRAL DE REGULAÇÃO, ESTA LOCALIZADA NO UNIDADE SENHOR BOM JESUS DA LAPA, SITUADO NA RUA DUQUE DE CAXIAS Nº 228, CENTRO,**

**CONTATO: (67) 3289-1161.**

- O SEU QUADRO É COMPOSTO DE 01 (UMA) ASSISTENTE DE ADMINISTRAÇÃO.**

**HORÁRIO DE ATENDIMENTO**

**AO PÚBLICO**

**DAS 07h ÀS 11h /13h ÀS 17h**

**SEGUNDA A SEXTA.**







## CENTRAL DE REGULAÇÃO

Atua no Cadastramento de Consultas Especializadas, exames e cirurgias para fora do Município, através do Sistema SISREG III as solicitações são coordenadas pela Regulação Assistencial do Governo Estadual, com pactuação. Os procedimentos são feitos em Campo Grande.



## CENTRAL DE REGULAÇÃO PRODUÇÃO DO QUADRIMESTRE

CONSULTAS / PROCEDIMENTOS	SET	OUT	NOV	DEZ	TOTAL
ACOLHIMENTO	-	-	-	-	-
CATETERISMO CARDIACO	01	-	-	-	01
COLONOSCOPIA	-	01	-	-	01
ALERGIA E IMUNOLOGIA PEDIATRICA	-	-	-	-	-
ANGIOLOGIA CIRURGICA	-	-	-	01	01
ANGIOLOGIA GERAL	-	-	02	03	05
BUCO-MAXILO	-	-	-	-	-
CARDIOLOGIA	02	-	02	01	05
CARDIO MARCAPASSO	-	-	-	01	01
CIRURGIA GERAL	01	-	01	03	05
CONSULTA EM CIRURGIA ORTOPEDICA QUADRIL	-	-	-	-	-
CONSULTA EM CIRURGIA OTORINO	-	-	-	-	-
CONSULTA EM CIRURGICA PEDIATRICA	-	01	-	-	01
CONSULTA EM CIRURGIA PLASTICA	-	-	-	-	-
DERMATOLOGIA	-	01	-	02	03
DERMATOLOGIA PEDIATRICA	-	02	-	-	02
ENDOCRINOLOGIA	-	-	02	-	02



<b>CONSULTAS / PROCEDIMENTOS</b>	<b>SET</b>	<b>OUT</b>	<b>NOV</b>	<b>DEZ</b>	<b>TOTAL</b>
ENDOCRINOLOGIA PEDIATRICA	-	-	-	-	-
GASTRO/ DOENÇA DO FIGADO	<b>01</b>	-	-	-	<b>01</b>
GASTRO/GERAL	-	-	-	<b>01</b>	<b>01</b>
GINECOLOGIA CIRURGICA	-	<b>03</b>	<b>02</b>	<b>03</b>	<b>08</b>
GINECOLOGIA GESTANTE ALTO RISCO	<b>01</b>	<b>01</b>	<b>02</b>	<b>02</b>	<b>06</b>
GINECOLOGIA GESTANTE PLANEJAMENTO FAMILIAR	-	-	-	-	-
GINECOLOGIA PATOLOGIA CERVICAL	-	-	<b>03</b>	<b>02</b>	<b>05</b>
HEMATOLOGIA	-	-	-	-	-
INFECTOLOGIA	-	-	<b>01</b>	<b>01</b>	<b>02</b>
INFECTOLOGIA PEDIATRICA	-	-	-	-	-
MASTOLOGIA	-	-	-	<b>01</b>	<b>01</b>
NEUROCIRURGIA	-	<b>01</b>	-	-	<b>01</b>
NEUROLOGIA	-	-	<b>01</b>	<b>01</b>	<b>02</b>
NEFROLOGIA	<b>01</b>	<b>02</b>	<b>01</b>	<b>01</b>	<b>05</b>
OFTALMOLOGIA	<b>03</b>	<b>01</b>	<b>12</b>	<b>02</b>	<b>19</b>
OFTALMO GLAUCOMA	-	-	-	<b>01</b>	<b>01</b>
OFTALMO PEDIATRIA	<b>01</b>	-	-	-	-

CONSULTAS / PROCEDIMENTOS	SET	OUT	NOV	DEZ	TOTAL
ONCOLOGIA CIRURGICA	-	01	03	01	05
ONCOLOGIA	02	01	-	-	05
ORTOPEDIA	02	03	07	07	19
ORTOPEDIA/JOELHOS	-	01	-	-	01
ORTOPEDIA/OMBROS	-	01	-	-	01
ORTOPEDIA/QUADRIL	-	-	-	-	-
ORTOPEDIA/MAO	01	-	-	-	01
OTORRINO	-	-	02	02	04
PNEUMOLOGIA	-	-	-	01	01
PROCTOLOGIA CIRURGICA	-	-	-	-	-
PROCTOLOGIA	-	-	-	-	-
PSIQUIATRA	-	-	-	-	-
REUMATOLOGIA	-	01	01	01	03
TESTE ERGOMÉTRICO	03	-	01	02	06
TOMOGRAFIA	01	-	01	01	03
UROLOGIA	-	-	-	-	-
UROLOGIA CIRURGICA	-	01	-	04	05
UROLOGIA PEDIATRA	-	-	-	-	-
ECOCARDIOGRAMA	03	01	03	02	09
ELETROENCEFALOGRAMA	-	-	-	01	01
ENDOSCOPIA	-	-	-	-	-



# CENTRAL DE REGULAÇÃO

## VIAGEM ESTADUAL PARA TRANSPORTE DE PACIENTE AMBULATORIAL/HOSPITALAR

TRANSPORTE DE ALOCAÇÃO POR MUNICÍPIOS								
DESTINO	SET		OUT		NOV		DEZ	
	VIAG	PAC	VIAG	PAC	VIAG	PAC	VIAG	PAC
CAMPO GRANDE	<b>66</b>	<b>320</b>	<b>62</b>	<b>281</b>	<b>66</b>	<b>335</b>	<b>59</b>	<b>297</b>
DOURADOS	<b>01</b>	<b>01</b>	<b>01</b>	<b>01</b>	<b>02</b>	<b>02</b>	-	-
FATÍMA DO SUL	<b>01</b>	<b>01</b>	<b>01</b>	<b>01</b>	-	-	-	-
AQUIDAUANA	<b>01</b>	<b>01</b>	-	-	-	-	-	-
PONTA PORÃ	<b>01</b>	<b>01</b>	-	-	-	-	-	-
SIDROLÂNDIA	<b>01</b>	<b>01</b>	-	-	-	-	-	-



## TFD – TRATAMENTO FORA DE DOMICÍLIO

**SÃO REALIZADOS ATENDIMENTOS PARA 02 PACIENTES.**

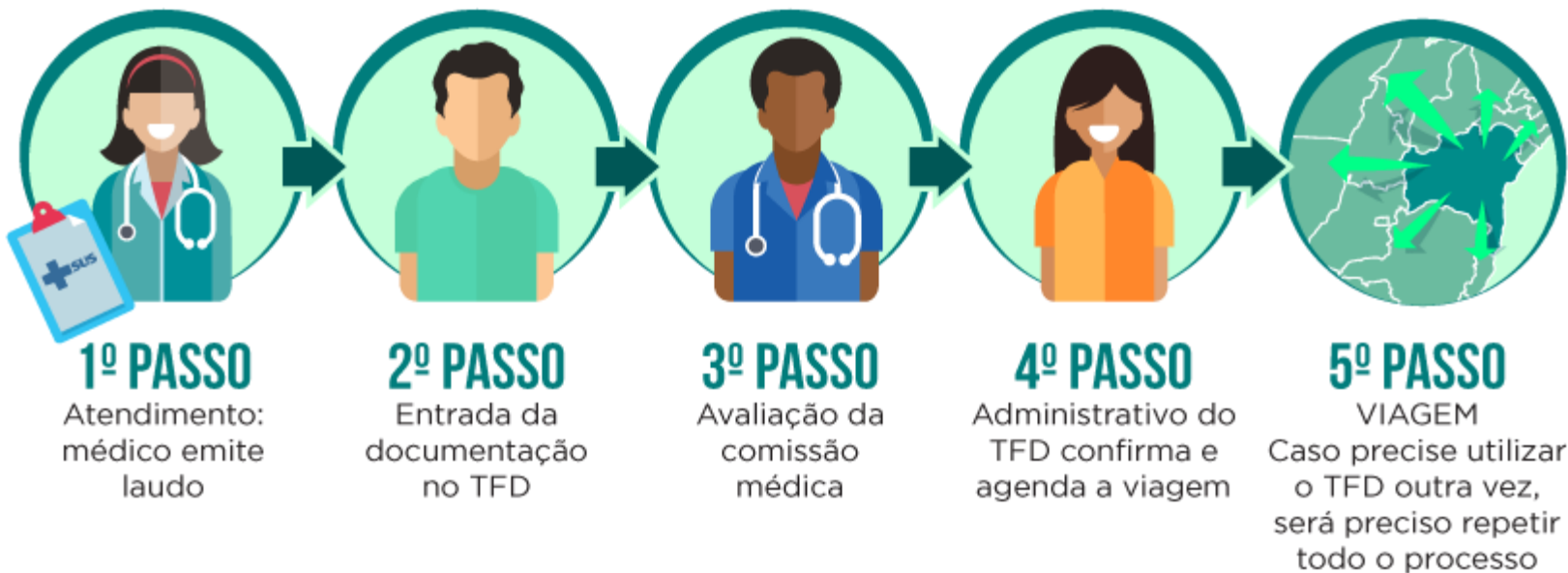

## AÇÃO - NOVEMBRO AZUL





# DIRETORA RESPONSÁVEL PELO UNIDADE MISTA “HOSPITAL” KARLIAN ANDRADE





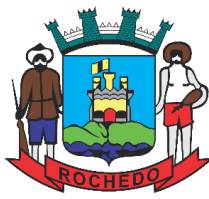

## RELAÇÃO DE ATENDIMENTO QUADRIMESTRAL

ATENDIMENTOS DO MÊS DE SETEMBRO A DEZEMBRO DE 2023

- MÉDICO: 5.628 ATENDIMENTOS.
- ENFERMEIRO: 2001 ATENDIMENTOS.
- TÉCNICO DE ENFERMAGEM: 2.526 ATENDIMENTOS.

TOTAL 10.155 ATENDIMENTOS.

FONTE: E-SUS

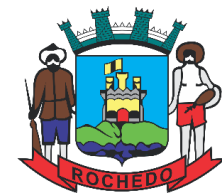

## TRANSFERÊNCIA DE PACIENTES PARA OUTROS MUNICÍPIO VIA CORE

DADOS	SET	OUT	NOV	DEZ	TOTAL
PACIENTES AUTORIZADOS A SER ENCAMINHADOS PARA OUTRO HOSPITAL VIA CORE	<b>49</b>	<b>42</b>	<b>41</b>	<b>30</b>	<b>162</b>
PACIENTES COM SOLICITAÇÃO DE VAGAS ZERO	<b>9</b>	<b>19</b>	<b>11</b>	<b>10</b>	<b>49</b>

FONTE: CORE.GOV.MS

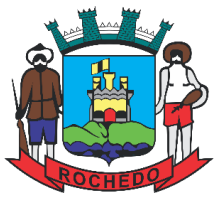

## QUANTIDADE DE NASCIDOS VIVOS

SET	OUT	NOV	DEZ	TOTAL
0	0	0	0	0

## QUANTIDADE DE ÓBITOS

SET	OUT	NOV	DEZ	TOTAL
01	01	02	01	05

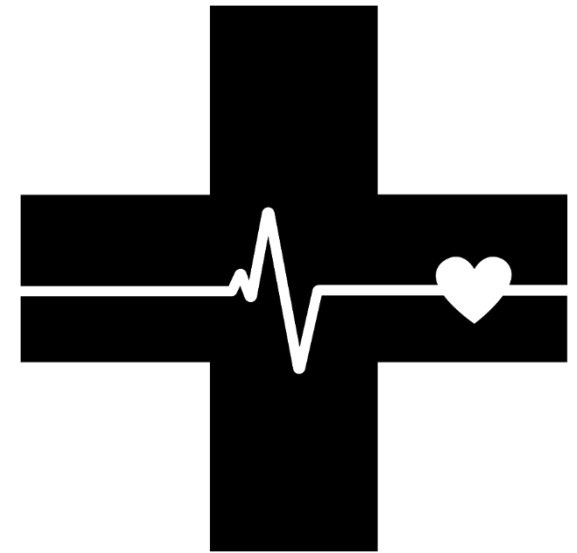

FONTE: SIM E SINASC

# TREINAMENTO PARA UTILIZAÇÃO DE VENTILADOR PULMONAR







### **ENTREGA DE NOVOS EQUIPAMENTOS PARA USO DA POPULAÇÃO:**

- 01 MACA PARA AMBULÂNCIA;**
- 02 CAMAS HOSPITALARES;**
- 02 OXÍMETROS DE PULSO;**
- 01 ASPIRADOR CIRÚRGICO PORTÁTIL;**
- 05 DETECTORES FETAIS**

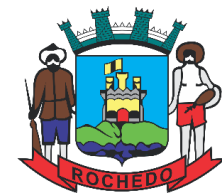

## **LABORATÓRIO TERCERIZADO CENTRO CLINICO E DIAGNOSTICO + SAUDE**

**LABORATÓRIO**, localizado na rua Albino Coimbra, 231 - Centro  
67-99965-0563.

A equipe é composta por, 01 (uma) Técnica de Laboratório, 01 (uma) Farmacêutica Bioquímica .

### **HORÁRIOS DE FUNCIONAMENTO E ATENDIMENTO**

- Atendimento ao público das 07:00 às 11:00 e das 13:00 às 17:00 horas, de segunda a sexta feira;
- Agendamento de exames às segunda, quarta e sexta-feira, as 07:30 09:30 13:00 e 15:00, apresentar o cartão do SUS, documento pessoal e o pedido de exames para coleta
- Atendimento na terça e quinta feira, coletas domiciliares.
- **Plantão 24H – URGÊNCIA E EMERGÊNCIA.**
- **CONTATO: 67 9 9811-5606**

# LABORATÓRIO TERCERIZADO CENTRO CLÍNICO E DIAGNÓSTICO + SAÚDE



EXAMES REALIZADOS	
SET	2219
OUT	2476
NOV	2119
DEZ	2105

ENZIMAS CARDÍACAS	
SET	31
OUT	20
NOV	32
DEZ	31



# Coordenadora da Assistência Farmacêutica Jéssica Vieira







## FARMÁCIA MUNICIPAL SENHOR BOM JESUS DA LAPA

- **A FARMÁCIA MUNICIPAL SENHOR BOM JESUS DA LAPA, ESTA LOCALIZADA NA RUA DUQUE DE CAXIAS Nº 228, CENTRO, DENTRO DA UNIDADE MISTA.**
- **A EQUIPE É COMPOSTA POR 01 (UMA) FARMACÊUTICA RESPONSÁVEL TÉCNICA, 01 (UMA) AUXILIAR DE FARMÁCIA 01 (UMA) COORDENADORA SETORIAL RESPONSÁVEL PELO SETOR DE PEDIDOS.**



## OBJETIVO

GARANTIR O ACESSO E A  
PROMOÇÃO DO USO  
RACIONAL DE  
MEDICAMENTOS A  
POPULAÇÃO.



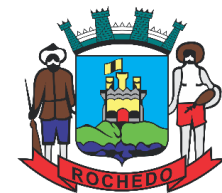

## **FARMÁCIA MUNICIPAL SENHOR BOM JESUS DA LAPA**

- **A FARMÁCIA MUNICIPAL SENHOR BOM JESUS DA LAPA, É UMA FARMÁCIA DE ATENÇÃO BÁSICA, ONDE SÃO DISPENSADOS OS MEDICAMENTOS DO COMPONENTE BÁSICO DA RENAME - RELAÇÃO NACIONAL DE MEDICAMENTOS ESSENCIAIS, QUE SÃO PACTUADOS PELO SUS:**
- **A DISPENSAÇÃO DE MEDICAMENTOS E A ATENÇÃO FARMACÊUTICA AOS PACIENTES É FEITA DE SEGUNDA A SEXTA DAS 07:00h ÀS 11:00h E DAS 13:00h AS 17:00h HORAS E AOS SABÁDOS DAS 07:00 ÀS 11:00h**



**No 3º Quadrimestre de 2023 foram dispensados 437.712 medicamentos, os mais comuns foram para pressão alta, diabetes, depressão, infecções, verminoses, cólicas, enxaquecas, queimadura, inflamações, anticoncepcionais e psicotrópicos, todos padronizados pelo Ministério da Saúde.**







## FARMÁCIA MUNICIPAL DISPENSAÇÃO ZONA URBANA

PROCEDIMENTO	SET	OUT	NOV	DEZ	TOTAL
ATENDIMENTOS REALIZADOS	5.131	5.848	5.277	5.136	21.392
MEDICAMENTOS DISPENSADOS	104.965	121.021	104.884	106.842	437.712
PACIENTES ATENDIDOS	1.538	1.670	1.559	1.487	6.254



FONTE: E-SAÚDE

# FARMÁCIA MUNICIPAL



## FARMÁCIA MUNICIPAL – ATENDIMENTO ZONA RURAL

ATENDIMENTO EM 10 PONTOS RURAIS:  
ANGICO, PIRAPARQUE, CAMPO ALEGRE,  
ÁGUA BOA, PONTINHA, CANAÃ, FORTALEZA, BAETA,  
BARRA DO JATOBÁ E ALDEIA BÁLSAMO.





## CAIXA DE MEDICAMENTOS – ZONA RURAL







## FARMÁCIA MUNICIPAL DISPENSAÇÃO ZONA RURAL

PROCEDIMENTO	SET	OUT	NOV	DEZ	TOTAL
ATENDIMENTOS REALIZADOS	838	989	650	546	3.023
MEDICAMENTOS DISPENSADOS	21.943	27.802	20.332	15.631	85.708
PACIENTES ATENDIDOS	207	232	170	148	757



FONTE: E-SAÚDE



## Medicamentos de Ordem Judicial

**ATENDEMOS O TOTAL DE 29 ORDENS JUDICIAIS COM RECURSOS PRÓPRIOS SENDO ALGUNS COM COMPARTILHAMENTO COM ESTADO.**



# Medicamentos de Ordem Judicial

ARMÁRIO COM CHAVE

MEDICAMENTOS

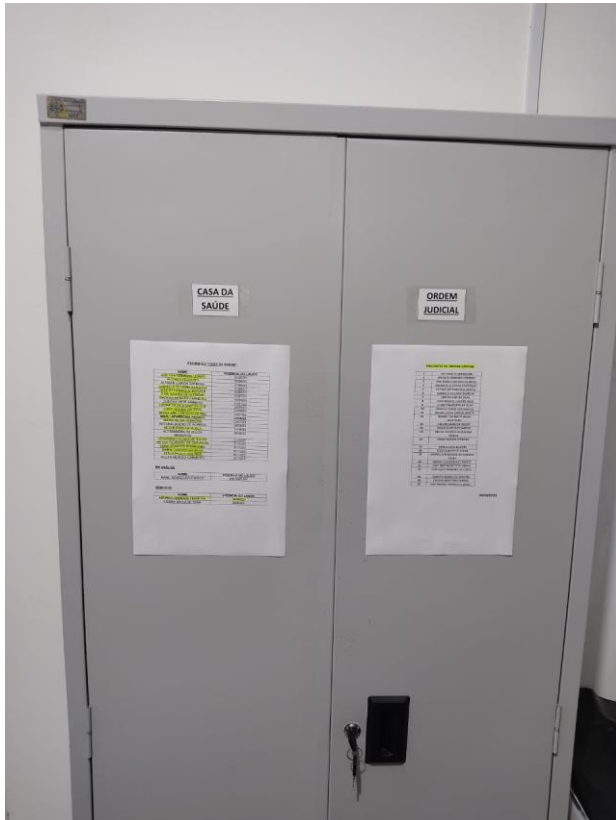



**TEMOS 286  
MEDICAMENTOS  
LICITADOS PELA  
PREFEITURA POR ATA.**

**DENTRE ESSES 47 NÃO  
FAZEM PARTE DA  
RENAME (RELAÇÃO  
NACIONAL DE  
MEDICAMENTOS  
BÁSICOS) E SÃO  
PAGOS COM RECURSO  
PRÓPRIO.**

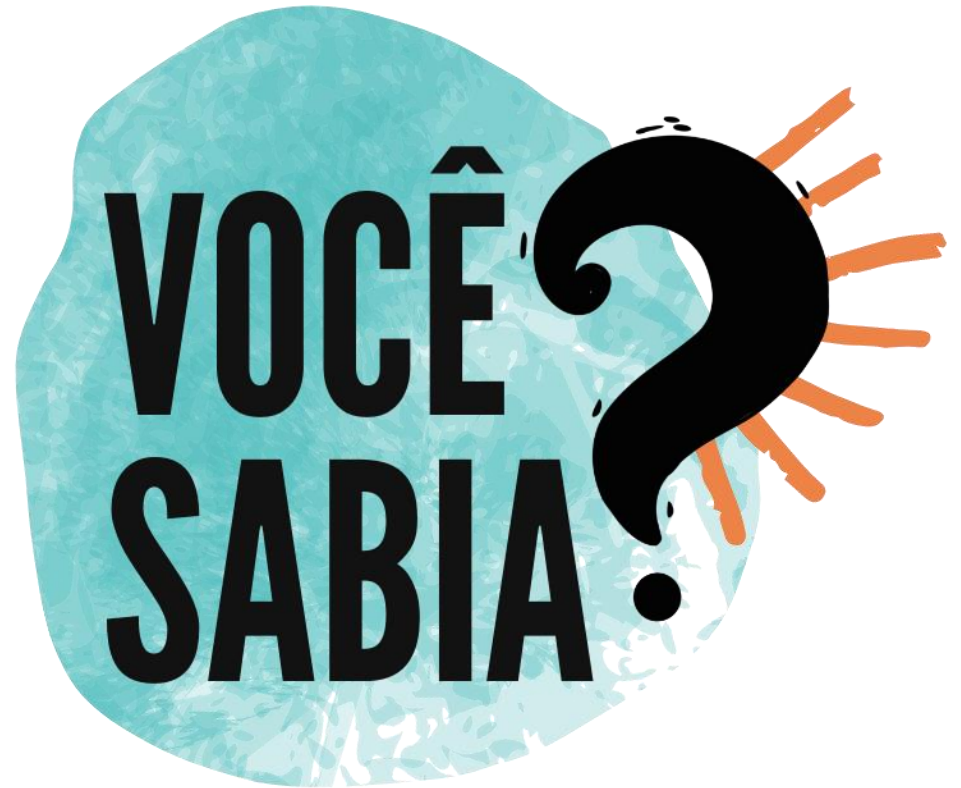



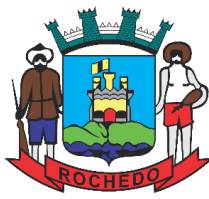

## CASA DA SAÚDE

- EM JULHO DE 2022 O ESTADO DIVIDIU COM OS MUNICÍPIOS O SERVIÇO DO CEAF (COMPONENTE ESPECIALIZADO DA ASSISTÊNCIA FARMACÊUTICA).
- OS PACIENTES DO MUNICÍPIO QUE RETIRAVAM SUAS MEDICAÇÕES NA CASA DA SAÚDE EM CAMPO GRANDE, PASSOU A RETIRAR EM JULHO NA FARMÁCIA MUNICIPAL DE ROCHEDO.

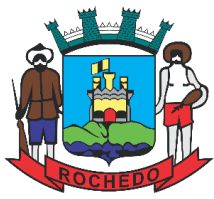

# CASA DA SAÚDE





# CASA DA SAÚDE

Componente  
Especializado de Assistência  
Farmacêutica - CEAF



Atendimento   Consulta   Fluxo Estoque   Judicial   Administração   Gerencial   Sair



Usuário: JÉSSICA DE SOUZA VIEIRA UAF: SMS ROCHEDO

Seja bem vindo!

JÉSSICA DE SOUZA VIEIRA, seu último acesso ocorreu dia 29/05/2023 15:28:07

-----  
**Informações do Usuário**

Login: 05667506190

Nome Operador: JÉSSICA DE SOUZA VIEIRA

Unidade de Assistência: SMS ROCHEDO

Data/Hora: 29/05/2023 16:03

Versão: v5\_0\_30

topo P



## CASA DA SAÚDE

- TEMOS 33 PACIENTES CADASTRADOS COM LAUDOS VIGENTES NO MUNICÍPIO DE ROCHEDO.
- A CADA 6 MESES O LAUDO VENCE E PRECISA SER RENOVADO.
- O PROCESSO DE RENOVOÇÃO, INCLUSÃO DE MEDICAMENTO E NOVO CADASTRO SÃO FEITOS NO MUNICÍPIO



# CASA DA SAÚDE



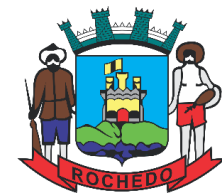

# DESCARTE DE MEDICAMENTOS



## DIÁRIO OFICIAL DA UNIÃO



Publicado em: 29/03/2018 | Edição: 61 | Seção: 1 | Página: 76  
Órgão: Ministério da Saúde / Agência Nacional de Vigilância Sanitária

Regulamenta as Boas Práticas de Gerenciamento dos Resíduos de Serviços de Saúde e dá outras providências.

### RESOLUÇÃO - RDC Nº 222, DE 28 DE MARÇO DE 2018

Regulamenta as Boas Práticas de Gerenciamento dos Resíduos de Serviços de Saúde e dá outras providências.

A Diretoria Colegiada da Agência Nacional de Vigilância Sanitária, no uso da atribuição que lhe confere o art. 15, III e IV aliado ao art. 7º, III, e IV, da Lei nº 9.782, de 26 de janeiro de 1999, e ao art. 53, V, §§ 1º e 3º do Regimento Interno aprovado nos termos do Anexo I da Resolução da Diretoria Colegiada - RDC nº 61, de 3 de fevereiro de 2016, resolve adotar a seguinte Resolução da Diretoria Colegiada, conforme deliberado em reunião realizada em 20 de março de 2018, e eu, Diretor-Presidente, determino a sua publicação.

#### CAPÍTULO I DAS DISPOSIÇÕES INICIAIS

##### Seção I

##### Objetivo

Art. 1º Esta Resolução dispõe sobre os requisitos de Boas Práticas de Gerenciamento dos Resíduos de Serviços de Saúde.

##### Seção II

##### Abrangência

Art. 2º Esta Resolução se aplica aos geradores de resíduos de serviços de saúde-RSS cujas atividades envolvam qualquer etapa do gerenciamento dos RSS, sejam eles públicos e privados, filantrópicos, civis ou militares, incluindo aqueles que exercem ações de ensino e pesquisa.

§ 1º Para efeito desta resolução, definem-se como geradores de RSS todos os serviços cujas atividades estejam relacionadas com a atenção à saúde humana ou animal, inclusive os serviços de assistência domiciliar; laboratórios analíticos de produtos para saúde; necrotérios, funerárias e serviços onde se realizem atividades de embalsamamento



## DESCARTE DE MEDICAMENTOS

- Descartar os medicamentos sempre após o último dia do prazo de validade (ao final do mês);
- Emitir o documento MTR (Manifesto de Transporte) e imprimir 2 vias, a primeira via fica retida na farmácia e a segunda entregue ao motorista que fez a coleta;
- Todos os medicamentos da Unidade que forem descartados por validade vencida, deverão ser dados a saída por vencimento (sistema E-saúde);

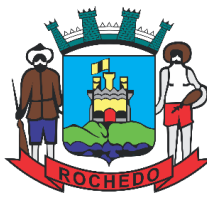

# DESCARTE DE MEDICAMENTOS

**SINIR** Empresa/Pessoa: 13559485000108 - FUNDO MUNICIPAL DE SAÚDE - 191080  
Usuário: 05667506100 - JÉSSICA DE SOUZA VIEIRA  
Perfil: /Gerador

**MTR**  
Controle de Manifesto de Transporte de Resíduos

Resíduos

Lista de Resíduos	
Resíduo	Quant.
Nenhum registro encontrado	

Adicionar

Dados do Gerador

Gerador  
FUNDO MUNICIPAL DE SAÚDE

13559485000108  
**Endereço:** RUA DUQUE DE CAXIAS, 228, 79450000, CENTRO. **Nº 228**  
**UF:** MS **Cidade:** Rochedo

Responsável\*  
JÉSSICA DE SOUZA VIEIRA UF  
MS

Dados do Transportador

Transportador

Pesquisa o Transportador por CNPJ ou Nome





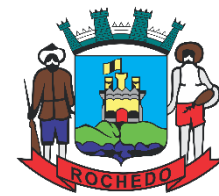

# 1-Endemias

## Diego Fernando Barroso

### Diretor de Departamento





- RESPONSÁVEL EM REUNIR INFORMAÇÕES INDISPENSÁVEIS PARA CONHECER, O COMPORTAMENTO NATURAL DOS VETORES, BEM COMO DETECTAR OU PREVER ALTERAÇÕES DE SEUS FATORES CONDICIONANTES, A FIM DE RECOMENDAR A PREVENÇÃO E O CONTROLE DE DETERMINADAS DOENÇAS ENDEMICAS;
- TODAS AS UNIDADES DE SAÚDE E O HOSPITAL SÃO UNIDADES NOTIFICADORAS;
- REALIZA: AÇÕES OU CONTROLE E ADMINISTRAÇÃO DE DADOS QUE SERVEM PARA NORTEAR AÇÕES DE PREVENÇÃO;
- A VIGILÂNCIA EPIDEMIOLÓGICA TAMBÉM É RESPONSÁVEL PELO ENVIO DAS INFORMAÇÕES A OUTROS NÍVEIS – MUNICIPAL, ESTADUAL E FEDERAL.

## NOTIFICAÇÕES

Procedimentos	SET	OUT	NOV	DEZ	Total
Notificações de Dengue	03	01	0	06	10
Ponto Estratégico	20	20	20	20	80

**TODOS  
CONTRA  
O MOSQUITO**



# PALESTRAS SOBRE A DENGUE; ZIKA E CHIKUNGUNYA; E ORIENTAÇÕES SOBRE ESCORPIÕES NO FRIGORÍFICO NATURAFRIG.





## PALESTRAS SOBRE A DENGUE; ZIKA E CHIKUNGUNYA; E ORIENTAÇÕES SOBRE ESCORPIÕES NA ESCOLAS



## REALIZAÇÃO DE 10 BORRIFAÇÕES CONFORME AS NOTIFICAÇÕES RECEBIDA;





# AÇÃO DE INTENSIFICAÇÃO DOS PONTOS ESTRATÉGICOS DO MUNICÍPIO ENTRE EMPRESAS, BORRACHARIAS, DEPÓSITOS DE MERCADORIAS, CEMITÉRIOS E OUTROS.





## AÇÃO "DIA D" DOS PNEUS, SENDO RECOLHIDOS DE CASA EM CASA

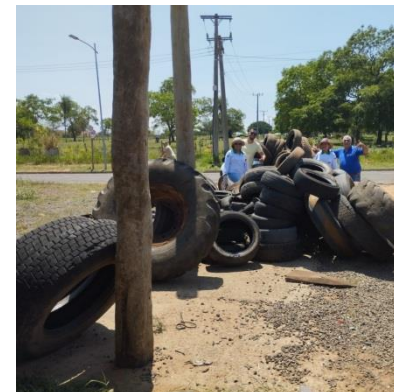



**ADQUIRIMOS 06 APARELHOS CELULARES SANSUNG GALAXY A22 5G, PELA SECRETÁRIA ESTADUAL DE SAÚDE, ATRAVÉS DA ATUALIZAÇÃO DOS IMÓVEIS DO MUNICÍPIO NO SISTEMA V3 E CUMPRINDO AS METAS DAS VISITAS DOS AGENTES.**



## CAPACITAÇÕES DO CONTROLE DE VETORES ESTADUAL, SOBRE O CONTROLE DA DENGUE; ZIKA E CHIKUNGUNYA; E TAMBÉM A LEISHMANIOSE.





## CAPACITAÇÃO AOS AGENTES DE ENDEMIAS COM A EQUIPE DO GOVERNO DO ESTADO





## CRIAÇÃO DO PLANO DE CONTINGÊNCIA DA DENGUE 2023/2024;







## REFORMA PREDIAL





# 2- Zoonoses

## Dra Laura Vieira Ramos



# PRODUÇÃO DO QUADRIMESTRE

## ATENDIMENTOS

### EXAMES DE LEISHMANIOSE CANINA POR DEMANDA ESPONTÂNEA

ANIMAL	SET	OUT	NOV	DEZ	TOTAL
CÃO	09	07	12	08	<b>36</b>

**OBS: FORAM VISITADAS 30 PROPRIEDADES PARA A REALIZAÇÃO DE AÇÕES VOLTADAS A SAÚDE PÚBLICA, REFERENTE À OCORRÊNCIA DE CISTICERCOSE.**



# PRODUÇÃO DO QUADRIMESTRE

## CAMPANHA NACIONAL DE VACINAÇÃO ANTIRRÁBICA 2023 ZONA RURAL E URBANA

MUNICÍPIO	CÓDIGO	POP CANINA EST.	META	POP FELINA EST.	CÃES VACINADOS			GATOS VACINADOS			TOTAL	COB. VACINAL CANINA (%)	COB. VACINAL FELINA (%)
					URB.	RURAL	TOTAL	URB.	RURAL	TOTAL			
<b>ROCHEDO</b>	5007505	<b>896</b>	<b>896</b>	<b>179</b>	<b>279</b>	<b>1369</b>	<b>1648</b>	<b>55</b>	<b>386</b>	<b>441</b>	<b>2089</b>	<b>183%</b>	<b>246%</b>



**CAMPANHA DE Vacinação Antirrábica na Cidade**  
Cães e Gatos

**NÃO DEIXE DE VACINAR SEU PET!**

**DIA D DE VACINAÇÃO**  
**Sábado 23/09**  
**Das 08h às 16h**

**PONTOS DE VACINA:**

- Endemias
- Cemitério
- Escola Doce Saber
- É o Bicho pet shop (Bairro Leomar Theodoro)

**É GRATUITO, e é PROTEÇÃO para ele e sua Família!**

**É SEMPRE ASSIM!**  
**mas eles precisam se cuidar!**





## “DIA D” DE VACINAÇÃO ANTIRRÁBICA 2023 ZONA URBANA

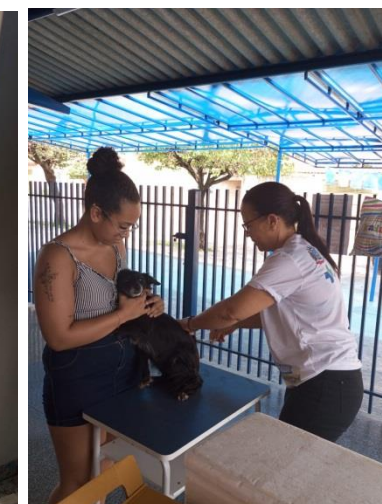

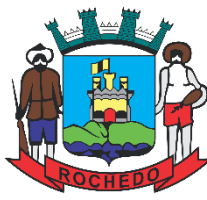

# 3- Vigilância Sanitária

## Cleberson Regi Nunes da Silva

### Fiscal da Vigilância Sanitária





Seus objetivos gerais são de garantir o desenvolvimento das ações de Vigilância Sanitária capaz de eliminar, diminuir ou prevenir os riscos à saúde e de intervir nos problemas sanitários decorrentes do meio ambiente, da produção de produtos e de serviços de interesse a saúde, abrangendo: Controle de prestação de serviços que se relacionam direta ou indiretamente com a saúde; controle sobre o meio ambiente, compreendendo concessão de alvará sanitários, monitoramento da qualidade da água pelo programa VIGIAGUA e monitoramento de agrotóxicos realizados pelo Laboratório Central Estadual – LACEN.





A **VIGILÂNCIA SANITÁRIA** tem objetivo de eliminar, diminuir e prevenir riscos sanitários, protegendo a saúde da população, fazendo com que os ambientes e os produtos e serviços oferecidos, sejam seguros e de boa qualidade. Desenvolve o controle de qualidade do alimento, da água do abastecimento público, inspeções em clínicas, consultórios médicos, odontológicos, veterinários, restaurantes, lanchonetes, bares, farmácias etc...







## PRODUÇÃO DO QUADRIMESTRE

PROCEDIMENTOS	SET	OUT	NOV	DEZ	TOTAL
ATENDIMENTO À DENÚNCIAS/RECLAMAÇÕES	08	05	04	06	23
CADASTRO DE ESTABELECIMENTOS SUJEITOS À VIGILÂNCIA SANITÁRIA	01	01	00	00	02
INSPEÇÃO DOS ESTABELECIMENTOS SUJEITOS À VIGILÂNCIA SANITÁRIA	25	27	17	18	87
INSPEÇÃO SANITÁRIA DE SERVIÇOS DE ALIMENTAÇÃO	02	02	03	02	09
RECEBIMENTO DE DENÚNCIAS/RECLAMAÇÕES	08	05	04	06	23
LAUDO DE ANÁLISE LABORATORIAL DO PROGRAMA DE MONITORAMENTO DE ALIMENTOS RECEBIDOS PELA VISA	00	00	00	11	11
COLETAS DE ÁGUA DO PROGRAMA VIGIAGUA	09	09	09	09	36
ATIVIDADE EDUCATIVA EM SAÚDE DO TRABALHADOR	00	00	01	00	01
ATIVIDADE EDUCATIVA SOBRE A TEMÁTICA DA DENGUE, REALIZADAS PARA A POPULAÇÃO	00	00	04	00	04

## PROGRAMA DE MONITORAMENTO DA MERENDA ESCOLAR



## COLETAS DE ALIMENTOS DO PROGRAMA PEMQSA PROGRAMA ESTADUAL DE MONITORAMENTO DA QUALIDADE SANITÁRIA DE ALIMENTOS

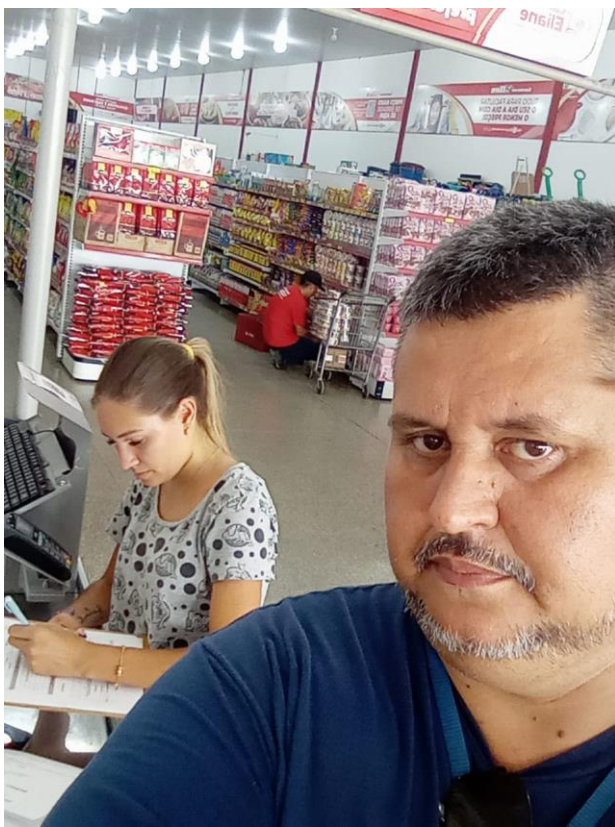



# INSPEÇÃO SANITÁRIA





# PAM-VISA 2023/2024

## INSPEÇÕES EM SERVIÇOS DE ALIMENTAÇÃO

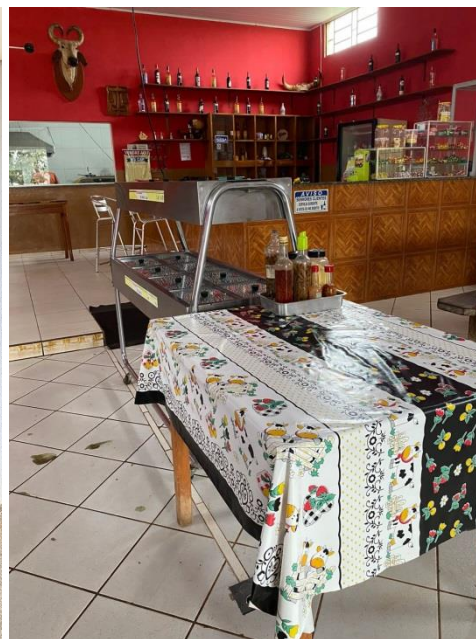

# VISITA TÉCNICA DO SENAR SERVIÇO NACIONAL DE APRENDIZAGEM RURAL



## SAÚDE DO TRABALHADOR - CEREST

A SAÚDE DO TRABALHADOR É O CONJUNTO DE ATIVIDADES DO CAMPO DA SAÚDE COLETIVA QUE SE DESTINA, POR MEIO DAS AÇÕES DE VIGILÂNCIA EPIDEMIOLÓGICA E VIGILÂNCIA SANITÁRIA, À PROMOÇÃO E PROTEÇÃO DA SAÚDE DOS TRABALHADORES, ASSIM COMO VISA À RECUPERAÇÃO E REABILITAÇÃO DA SAÚDE DOS TRABALHADORES SUBMETIDOS AOS RISCOS E AGRAVOS ADVINDOS DAS CONDIÇÕES DE TRABALHO CONFORME **PORTARIA Nº 1.823, DE 23 DE AGOSTO DE 2012.**



MINISTÉRIO DA  
**SAÚDE**





## PALESTRA SAÚDE DO TRABALHADOR – NOVEMBRO AZUL – SAÚDE DO HOMEM E SOBRE A DENGUE; ZIKA E CHIKUNGUNYA.





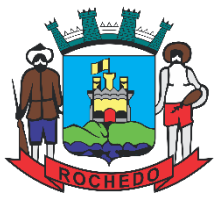

# SECRETÁRIO MUNICIPAL DE SAÚDE CARLOS ROBERTO DA SILVA



SECRETARIA MUNICIPAL DE SAÚDE  
ROCHEDO - MS



## VEICULOS

01 DOBLO

01 MOBI

01 OROCHI

01 FIORINO

02 VAN

01 CAMIONETE TORO

01 CAMIONETE FRONTIER

01 AMBULÂNCIA DUCATO

01 AMBULÂNCIA DUCATO - UTI

## FROTA DE VEICULOS





DISQUE SAÚDE

**136**

Ouvidoria Geral do SUS.  
[www.saude.gov.br](http://www.saude.gov.br)

- Elogios;
- Reclamações
- Sugestões;
- Informações;
- Denúncia.

Ajude na melhoria dos serviços públicos de saúde do SUS.

## OUVIDORIA - SUS

SET	OUT	NOV	DEZ
00	00	00	00



## COLETA DE RESÍDUOS

SET	OUT	NOV	DEZ
<b>3.600 KG/MÉDIA</b>			







# AUDIÊNCIA PÚBLICA

**RELATÓRIO FINANCEIRO - 3º QUADRIMESTRE 2023**

**Amarildo Pereira da Silva**

**CRC 011216/O-2**





## Fundamento Legal

- **Artigo 37 da Constituição Federal**
- **Lei de Responsabilidade Fiscal**
- **Lei Complementar nº 141/2012**
- **Artigo 22 do Decreto nº 7837/2012**



# RECEITAS REFERENTES AO 3º QUADRIMESTRE DE 2023

- RECEITAS DA UNIÃO
- RECEITAS DO ESTADO
- OUTRAS RECEITAS



# **RECEITAS DE IMPOSTOS E TRANSF. CONSTITUCIONAIS ACUMULADAS NO PERÍODO DE JANEIRO A DEZEMBRO DE 2023**

**• R\$ 34.535.819,56**



- **RECEITAS 15.00 %**
- Imposto S/Propriedade Predial e Territorial Urbana
- Imposto de Renda Retido nas Fontes sobre os Rendimentos do Trabalho
- Imposto de Renda Retido nas Fontes sobre Outros Rendimentos
- Imposto s/Trans. "Inter Vivos" de Bens Imóveis e de Direitos Reais s/Imóveis
- Imposto sobre Serviços de Qualquer Natureza - ISSQN
- SNA - Simples Nacional
- Cota-Parte do Fundo de Participação dos Municípios
- Cota-Parte do Imposto sobre a Propriedade Territorial Rural
- Transferência Financeira do ICMS - DESONERAÇÃO - L.C. Nº 87/96
- Cota-Parte do ICMS
- Cota-Parte do IPVA
- Cota-Parte do IPI sobre Exportação
- Multas e Juros de Mora do Imposto s/ Propriedade Predial e Territorial Urbana - IPTU
- Multas e Juros de Mora do Imposto s/Transmissão Inter-Vivos de Bens Imóveis - ITBI
- Multas e Juros de Mora sobre Imposto sobre Serviços de Qualquer Natureza - ISSQN
- Multas e Juros de Mora da Dívida Ativa sobre IPTU
- Multas e Juros de Mora da Dívida Ativa sobre ITBI
- Multas e Juros de Mora da Dívida Ativa sobre ISSQN
- Receita da Dívida Ativa sobre IPTU
- Receita da Dívida Ativa do Imposto sobre Serviços de Qualquer Natureza - ISSQN
- Receita de Dívida Ativa - Alvará
- **TOTAL RECEITAS 15 % (I)**



# **VALOR MÍNIMO PARA APLICAÇÃO NO FMS (15%)**

**R\$ 5.180.372,93**



## VALOR APLICADO NO FUNDO

**R\$ 8.592.988,49**  
**(24,88%)**



**VALOR REFERENTE A  
DIFERENÇA ENTRE O VALOR  
APLICADO E O LIMITE MÍNIMO  
CONSTITUCIONAL**

**R\$ 3.412.615,56**





# **RECEITAS ARRECADADAS FUNDO A FUNDO**

**R\$ 3.136.955,17**



***RECURSOS  
PROVENIENTES DA  
UNIÃO***

**R\$ 1.788.556,88**

***RECURSOS  
PROVENIENTES DO  
ESTADO***

**R\$1.348398,29**



## **Outras Receitas para o Financiamento da Saúde**

Receitas de Remuneração de depósitos Bancários de  
Recursos Vinculados ao FMS

**R\$ 188.857,29**



**DESPESA REFERENTE AO  
3º QUADRIMESTRE  
DESPESA EMPENHADA  
DESPESA LIQUIDADADA  
DESPESA PAGA**



<b>DESPESA (3º QUADRIMESTRE)</b>	<b>DESPESA EMPENHADA</b>		<b>DESPESA LIQUIDADADA</b>		<b>DESPESA PAGA</b>	
<b>DESPESA CORRENTE</b>						
<b>CONTRATAÇÃO POR TEMPO DETERMINADO</b>	<b>2.133.047,13</b>		<b>2.133.047,13</b>		<b>2.133.047,13</b>	
<b>VENCIMENTOS E VANTAGENS FIXAS – PESSOAL CIVIL</b>	<b>3.458.895,60</b>		<b>3.455.259,60</b>		<b>3.455.259,60</b>	
<b>OBRIGAÇÕES PATRONAIS - INSS</b>	<b>465.232,19</b>		<b>458.316,79</b>		<b>424.828,31</b>	
<b>OBRIGAÇÕES PATRONAIS - I.M.P.S.R</b>	<b>565.522,32</b>		<b>564.559,14</b>		<b>564.559,14</b>	
<b>DIÁRIAS - CIVIL</b>	<b>37.116,00</b>		<b>37.116,00</b>		<b>37.116,00</b>	
<b>MATERIAL DE CONSUMO</b>	<b>2.650.338,02</b>		<b>2.061.832,14</b>		<b>2.052.799,88</b>	
<b>OUTROS SERVIÇOS DE TERCEIROS - PESSOA FÍSICA</b>	<b>194.113,69</b>		<b>194.113,69</b>		<b>194.113,69</b>	
<b>OUTROS SERVIÇOS DE TERCEIROS – PESSOA JURÍDICA</b>	<b>3.345.742,39</b>		<b>3.113.990,27</b>		<b>3.113.990,27</b>	
<b>TOTAL GERAL</b>	<b>12.850.007,34</b>		<b>12.018.234,76</b>		<b>11.975.714,02</b>	
<b>DESPESA DE CAPITAL</b>						
<b>OBRAS E INSTALAÇÕES</b>	<b>0,00</b>		<b>0,00</b>		<b>0,00</b>	
<b>EQUIPAMENTOS E MATERIAL PERMANENTE</b>	<b>761.144,00</b>		<b>499.094,00</b>		<b>499.094,00</b>	
<b>INDENIZAÇÕES E RESTITUIÇÕES</b>	<b>4.319,17</b>		<b>4.319,17</b>		<b>4.319,17</b>	
<b>TOTAL GERAL</b>	<b>13.615.470,51</b>		<b>12.521.647,93</b>		<b>12.479.127,19</b>	



## **DEMONSTRAÇÃO DA APLICAÇÃO NA SAÚDE (EC.29/2000)**

<b>Despesa Aplicada FMS.....R\$</b>	<b>12.521.647,93</b>
<b>( - ) Despesas não computadas.....R\$</b>	<b>3.928.659,44</b>
<b>( = ) Total Aplicado no Fundo.....R\$</b>	<b>8.592.988,49</b>

**Receita Total de Impostos e Transferências Constitucionais**  
**R\$ 34.535.819,56**

**Índice Aplicado na Saúde..... 24.88%**

**Que corresponde a 9.88% aplicado a maior que sua obrigação Constitucional**



*“ Cuidar de nossas raízes nos ajuda a viver melhor. Não podemos pensar só nas folhas e frutos, é preciso dar atenção também às nossas raízes.”*

*Pe. Fábio de Melo*

**Obrigado pela Presença!**

**Carlos Roberto da Silva  
Secretário Municipal de Saúde**